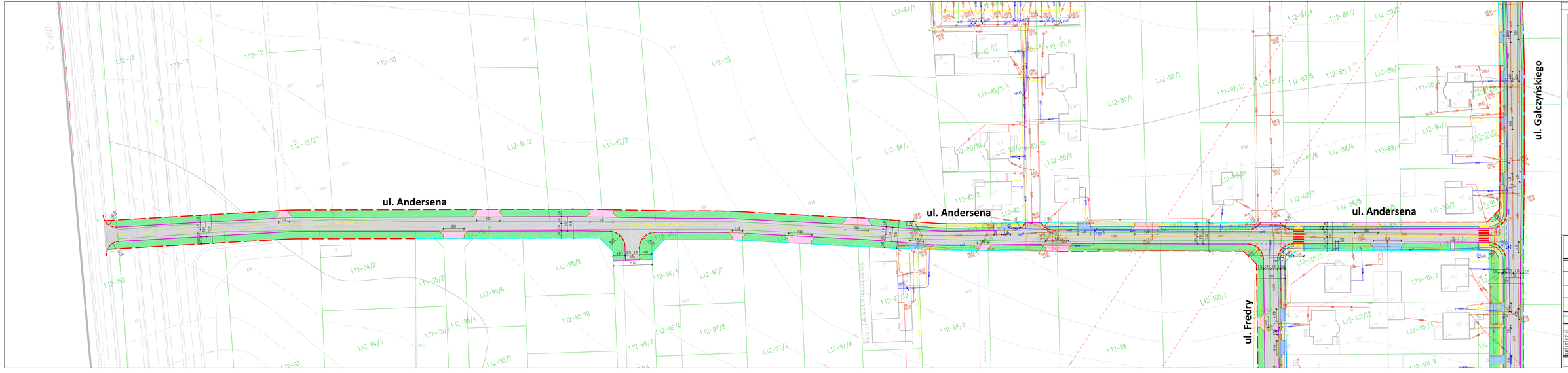

OZNACZENIA

- PROJEKTOWANE GRANICE PASA DROGOWEGO
- ISTNIEJĄCE GRANICE PASA DROGOWEGO BEZ ZMIAN
- OŚ PROJ. JEZDNI
- KRAWĘŻNIK BET. WYSTAJĄCY 15x30 cm
- KRAWĘŻNIK BET. WTOPIONY 15x30 cm
- OBRZEŻE BET. 8x30 cm
- NAWIERZCHNIA JEZDNI ASFALTOWA
- CHODNIK - KOSTKA BRUKOWA BET. 10x20x8 cm, SZARA
- DZIEDZIŃCE PRYWATNE - KOSTKA BRUKOWA BET. 10x20x8 cm, GRAFITOWA
- MIEJSCA PARKOWANIA NA DZIAŁKACH MIEJSKICH/OGÓLNYCH - KOSTKA BRUKOWA BET. 10x20x8 cm, GRAFITOWA
- TEREN ZIELONY

MAPIS
biuro obsługi inwestycji
Adam Potocki
ul. Lubelska 7/17, 22-400 Biłgoraj
NIP 918-163-32-09 REGON 951209347

Inwestor	Gmina Miasto Biłgoraj Plac Wolności 1lb, 22-400 Biłgoraj
Lokalizacja inwestycji	
TEMAT	**Budowa ulic Fredry, Gałczyńskiego i Andersena w Biłgoraju**
Treść rysunku	**Projekt zagospodarowania terenu - ul. Andersena - Koncepcja**

W obrębie	Skala	Branża	Stadium
-	1:500	Drogowa	**PB**

ZESPÓŁ PROJEKTOWY

	Imię i nazwisko	Podpis
Projektant	mgr inż. Krzysztof Pikuła upr. bud. nr ŁBI/0/2/2/2/2/0/0/0